◎　平成２４年度　　鬼石小学校の学校経営の概要

１　学校教育目標

豊かな人間性と優れた知性をそなえ、心身共にたくましく、ものごとに主体的に取り組める活力ある児童の育成

２　具体目標

目指す児童像	〈行動目標〉
○明るい子	①　だれとでも協調し、仲良く活動できる子（協調・友愛） ②　礼儀正しく、きまりを守れる子　（礼儀・規範） ③　思いやりや感謝の気持ちを表現できる子（思いやり・感謝）
○強い子	①　心身を進んで鍛えることのできる子　（気力・体力） ②　命を大切にし、健康・安全に心がける子　（生命・健康安全） ③　正しいと思ったことを貫くことができる子（正義・勇気）
○考える子	①　自分から進んで、粘り強く学習に取り組む子（意欲・根気） ②　よく見て、よく聞き、筋道を立てて考える子（思考・判断） ③　自分の考えや意見をまとめ、表現できる子　（表現・積極性）

３　実践スローガンと「３つの０運動」「３つのいっぱい運動」

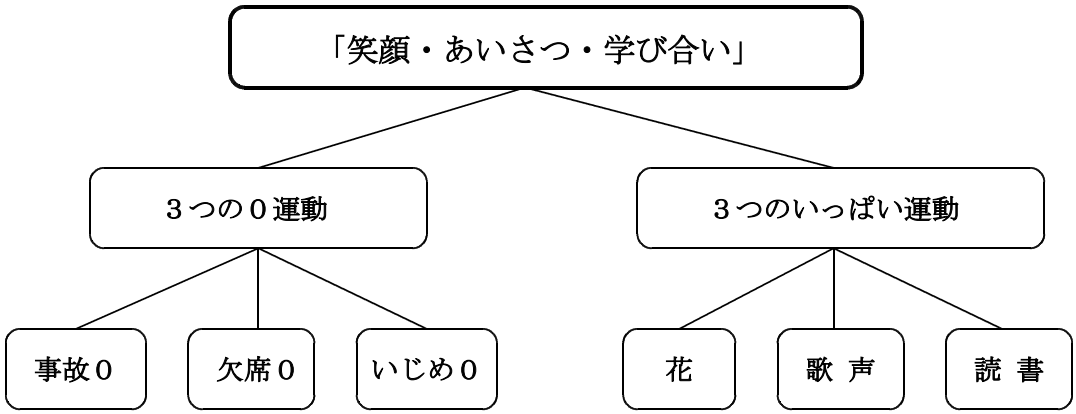

４　学校経営方針

（１）確かな学力、豊かな人間性、健康・体力をバランスよくはぐくむ。
（２）知識・技能を確実に身に付けさせるため、授業の改善・充実に努める。
（３）一人一人の児童のよさを認め励まし、成就感や自尊感情がもてるような指導に努める。
（４）積極的に学校の情報を発信するとともに、家庭・地域・学校の三者が連携を図り、望ましい教育環境づくりに努める。
（５）学校の教職員による自己点検・自己評価を行い、改善に努めるとともに、保護者や地域の方々の意見や人材を積極的に教育活動に生かすよう努める。
（６）教職員が知識、技能や経験を生かし合い、学び合って、組織としての資質向上を図る。

家庭で身に付けさせたい子どもたちの生活習慣

藤岡市立鬼石小学校

1 早寝早起き

○生活のリズムを整え、朝食や登校の時間も余裕が持てます。
○８時間の睡眠時間は、必ず確保しましょう。

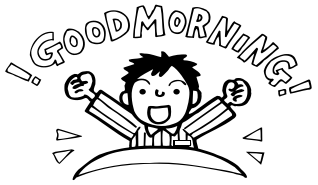

2 しっかり朝食

○一日の活動の源です。
○朝のエネルギー補給は、勉強や運動への意欲や集中力を高めます。
○必ず食べさせましょう。

3 毎朝の排便

○朝食をとることで、胃や腸の働きも活発になり、便が出やすくなります。
○決まった時間にトイレに行かせましょう。

4 歯みがき・手洗い・うがい

○外から帰った時や食事の前には、手洗い・うがいをさせましょう。
○食事の後には、歯みがきをする習慣を身に付けさせましょう。

5 挨拶・返事

○笑顔での挨拶や元気な返事は、自分も相手も周囲も気持ちよくなります。
○楽しい生活を送り、友達と仲よくするため、元気のよい挨拶や返事をさせましょう。

6 感謝の気持ち

○「いただきます」「ごちそうさま」を言いましょう。
○助けてもらった時や親切にしてもらった時には、「ありがとう」と言いましょう。

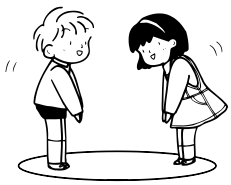

7 毎日勉強

○毎日の継続が大切です。
○学校でも毎日課題を出していますので、家庭でも励ましの声をかけましょう。

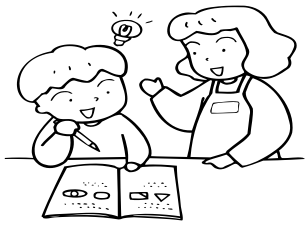

8 家の手伝い

○責任を持たせて家の手伝いをさせましょう。
○食事の用意や洗濯・掃除・動物の世話など役割を決め、実行させましょう。

9 明日の準備

○寝る前に明日の準備を必ずさせましょう。
○朝になって慌てると、思わぬ事故や体調不良にもつながります。
○大人になっても大切な習慣です。

10 ゲーム・テレビの時間制限

○ゲームの時間やテレビの時間・番組を決めておきましょう。
○計画的な時間の使い方を身に付けさせましょう。
○毎月第１月曜日はノーメディア読書デーです。

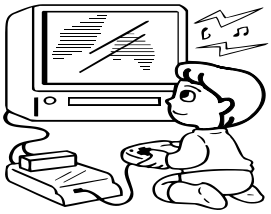

◎保護者の皆様方へ

○家庭での生活習慣は、毎日楽しく家庭生活や学校生活を送るための基本です。
○お子さんと話し合い、約束事を決めて、できたらほめるよう心がけましょう。
○家庭と学校が協力し、低学年のうちに習慣化させることが大事です。